



～安全な美味しい牛肉を牧場より直接お届けしています～
国分牧場 2023年 冬のギフト商品

ローストビーフ&シャルキュトリー



| ローストビーフ&シャルキュトリーセットA | | ローストビーフ&シャルキュトリーセットB | |
|-----------------------|-----------------------------------|-----------------------|--|
| 商品番号 | 商品内容 | 商品番号 | 商品内容 |
| S062 | ローストビーフ約420g ビーフウインナー・ビーフチョリソー | S087 | ローストビーフ約420g ビーフウインナー・ビーフチョリソー ビーフベーコン・ビーフジャーキー コンビーフ・レバーペースト |
| 6,200円 (税込) | | 8,760円 (税込) | |

しゃぶしゃぶ・すき焼き

焼肉



| スライスセットA (4人前) 合計600g | | 焼肉セットA (2~3人前) 合計500g | |
|-----------------------|----------------------------|-----------------------|--|
| 商品番号 | 商品内容 | 商品番号 | 商品内容 |
| C045 | 肩ロース 150g×2 ナカニク 150g×2 | B037 | 上カルビ100g ミスジ100g 肩ロース150g パラ(カルビ)150g |
| 4,550円 (税込) | | 3,700円 (税込) | |
| スライスセットB (6人前) 合計900g | | 焼肉セットC (4~5人前) 合計950g | |
| 商品番号 | 商品内容 | 商品番号 | 商品内容 |
| C068 | 肩ロース 150g×3 ナカニク 150g×3 | B066 | 上カルビ100g×2 ウチモモ150g シタマ150g 肩ロース150g パラ(カルビ)150g×2 |
| 6,850円 (税込) | | 6,670円 (税込) | |

ハンバーグ・ビーフシチュー

国分牛プレミアムハンバーグセット

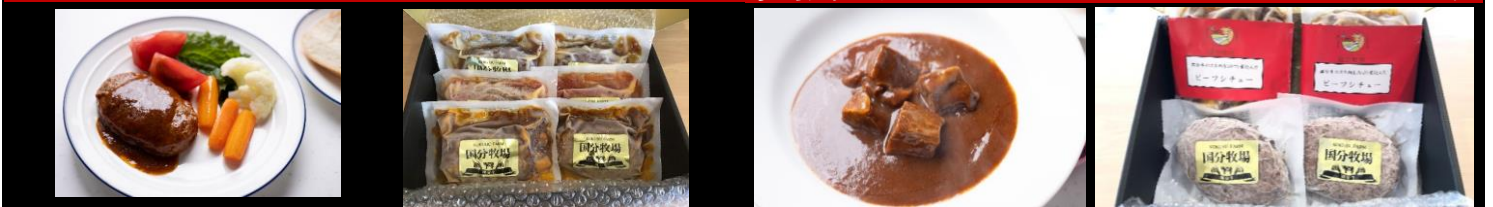

| 国分牛ハンバーグステーキ 6個セット | | 国分牛プレミアムハンバーグ6個セット | |
|------------------------|-------------------------------------|-----------------------------|---------------------------------|
| 商品番号 | 商品内容 | 商品番号 | 商品内容 |
| S033 | 牛100%ハンバーグ6個 (デミグラス・トマト・和風 各2個) | P052 | 国分牛プレミアムハンバーグ 150g×6個 |
| 3,300円 (税込) | | 5,280円 (税込) | |
| サーロインステーキ・ハンバーグステーキセット | | 国分牛プレミアムハンバーグ2個ビーフシチュー2個セット | |
| 商品番号 | 商品内容 | 商品番号 | 商品内容 |
| P055 | サーロインステーキ200g×2枚 国分牛100%ハンバーグ×2個 | P032 | プレミアムハンバーグ150g×2個 ビーフシチュー×2個 |
| 5,500円 (税込) | | 3,220円 (税込) | |

ギフト包装(+440円)・送料別です。詳細は裏面をご覧ください。
 2セット組み合わせ、単品追加などお気軽にご相談ください。

TEL080-1526-6749

ご利用案内

- ご注文方法 ……お電話または注文書をFAXして下さい。
- お届け状態について ……冷凍(ヤマト運輸のクール便でお届けします。)
- お届け方法 ……ご入金を確認後、通常3~4日前後でお届けいたします。
尚、配達日ご指定の場合は、お振込日から4日以降のお届け日をご指定下さい。
- 発送時期 ……□11月下旬 □12月上旬 □12月中旬 □12月下旬 □1月上旬 よりお選びください

- 梱包について ……簡易包装(白段ボール) +110円



有料包装A +440円 黒精肉BOX



有料包装B +440円 白発泡箱 お持ち帰りギフトやオリジナルギフトの場合



- 送料 ……別

60サイズ2kg迄
80サイズ5kgまで下記料金+220円

| | | | | | | | |
|-------------------|-----|------|-----|-----|------|------|-----|
| 935円(税込) | | | | | | | |
| 東京都 | 埼玉県 | 神奈川県 | 千葉県 | 群馬県 | 栃木県 | 茨城県 | 山梨県 |
| 新潟県 | 長野県 | 岐阜県 | 静岡県 | 愛知県 | 三重県 | | |
| 宮城県 | 山形県 | 福島県 | 富山県 | 石川県 | 福井県 | | |
| 1,045円(税込) | | | | | | | |
| 青森県 | 岩手県 | 秋田県 | | | | | |
| 滋賀県 | 京都府 | 大阪府 | 兵庫県 | 奈良県 | 和歌山県 | | |
| 1,155円(税込) | | | | | | | |
| 鳥取県 | 島根県 | 岡山県 | 広島県 | 山口県 | | | |
| 1,265円(税込) | | | | | | | |
| 徳島県 | 香川県 | 愛媛県 | 高知県 | | | | |
| 1,364円(税込) | | | | | | | |
| 北海道 | | | | | | | |
| 福岡県 | 佐賀県 | 長崎県 | 大分県 | 熊本県 | 宮崎県 | 鹿児島県 | |

- お支払方法 ……
 - 国分牧場直売所店頭でのお支払い
 - ご自宅用のみ代引き(現金) ※代引き手数料は、お客様負担になります。
1万円以内 330円(税込) 3万円以内440円(税込)
 - 銀行振込 振込手数料は、お客様負担になります。
(下記口座にお振込みください。)
※1 埼玉りそな銀行 東松山支店
(普) 4870238 国分 唯史(コクブ タダシ)

- 取得した個人情報は、本件の発送業務、商品紹介、当牧場イベント案内等以外には使用いたしません。
- 生鮮食品につき、お客様のご都合による返品は申し訳ございませんがご容赦いただきますようお願い申し上げます。
- クール便での発送となります。保管期間は配達日より4日以内となります。
長期不在の場合一度直売所に戻して再送となる場合もあります。その際送料を別途頂く場合もございます。
在宅の有無をご確認の上、配達日をご指定下さるようお願い申し上げます。

国分牧場 牛肉注文書

注文書番号
NO.20231015

FAX 0493-22-1362

ご注文日 年 月 日 自宅配達 月 日 着希望・ 予約・ 入荷連絡希望

お名前 様 店頭引取日時 月 日 時・未定・ 日前後

〒 ー ー
ご住所 メールアドレス @

TEL FAX □TEL・FAXと一緒に

| セット商品 | | | | | 数量 | 小計 |
|---|----------------|----------------|--------------|----------------|-----------|----|
| | | | | | | |
| 単品商品一覧 ※量り売りとなりますので数量のみご記入ください。後程正式な価格、在庫状況等ご連絡させていただきます。 | | | | | | |
| 商品番号 | 種類 | 部位 | 1パック内容 | 100g単価 (税込) | 数量 | 小計 |
| A01 | ステーキ | ヒレ | 100g・200g/1枚 | ¥1,440 | | |
| A02 | | サーロイン | 200g/1枚 | ¥1,100 | | |
| A03 | | リブロース | 200g/1枚 | ¥1,050 | | |
| A04 | | ランプ | 200g/1枚 | ¥1,000 | | |
| A07 | | ミスジ | 100g/1枚 | ¥730 | | |
| B01 | 焼肉 | 三角バラ | 100g | ¥710 | | |
| B02 | | トモサンカク | 100g | ¥710 | | |
| B03 | | イチボ | 150g | ¥710 | | |
| B04 | | シンタマ | 150g | ¥600 | | |
| B05 | | 肩ロース | 150g | ¥810 | | |
| B06 | | バラ肉(カルビ) | 150g | ¥710 | | |
| B08 | | ミスジ | 100g | ¥730 | | |
| C01 | スライス(薄切り)肉 | ナカニク | 150g | ¥650 | | |
| C02 | | 肩ロース | 150g | ¥810 | | |
| D01 | ブロック | ウチモモ(ローストビーフ用) | 約500g | ¥674 | | |
| D02 | | とうがらし(タタキ用) | 約200g | ¥560 | | |
| E02 | 煮込み(カレー・シチュー用) | ネック | 500g | ¥324 | | |
| F01 | 切り落とし | | 150g | ¥450 | | |
| F02 | 牛丼用(タレ付) | | 200g | ¥466 | | |
| F03 | 牛ひき肉 | | 100g | ¥324 | | |
| F04 | ビーフジャーキー | | 1P/30g | ¥610 | | |
| F05 | ビーフウィンナー | 普通() チョリソー() | 3本 | ¥580 | | |
| F08 | メンチカツ | 100g×4個入り | 1P | ¥1,080 | | |
| F09 | 味付けカルビ焼肉 | 味付け | 1P/260g | ¥420 | | |
| F16 | 国分牛ハンバーグ | デミグラス・和風・トマト | 1個 | ¥550 | | |
| F16 | 国分牛ハンバーグ | プレミアム150g | 1個 | ¥880 | | |
| F21 | ビーフシチュー | | 1P | ¥730 | | |
| F22 | ビーフベーコン | | 1P | ¥660 | | |
| F24 | ブレザオーラ(牛生ハム) | | 1P | ¥600 | | |
| F25 | 牛肉餃子 | | 1P | ¥880 | | |
| F26 | シュラードミンガー | 牛豚合挽ウィンナー | 1P | ¥820 | | |
| F28 | コンビーフ | | 100g | ¥680 | | |
| | | | | | 小計(消費税8%) | |
| 送料 | 円・箱代 | 円・代引き手数料 | 円 | その他(消費税10%) | | |
| | | | | | 合計 | |

国分牧場 ギフト注文書

受付日(/ /)

FAX 0493-22-1362

| | | |
|------------|-----|---|
| 贈り主 | 〒 | |
| | お名前 | 様 |
| | TEL | |

ご注文が弊社に届いた時点で確認の連絡をご希望の場合は☑をお願い致します。

確認連絡希望(TEL・FAX)

総合計金額(税込)

円

| | | | | | |
|--------------|--|---|----------|-------|--------|
| お届け先1 | 〒 | | | | お名前 |
| | 商品番号 | | 商品価格(税込) | | 備考 |
| | 商品名 | | 円 | | |
| | 熨斗 <input type="checkbox"/> 無 <input type="checkbox"/> 有 | <input type="checkbox"/> 白段ボール(+110円) <input type="checkbox"/> 黒精肉箱 (+440円) <input type="checkbox"/> 白発泡箱 (+440円) | 送料 | その他小計 | 合計(税込) |

円

| | | | | | |
|--------------|--|---|----------|-------|--------|
| お届け先2 | 〒 | | | | お名前 |
| | 商品番号 | | 商品価格(税込) | | 備考 |
| | 商品名 | | 円 | | |
| | 熨斗 <input type="checkbox"/> 無 <input type="checkbox"/> 有 | <input type="checkbox"/> 白段ボール(+110円) <input type="checkbox"/> 黒精肉箱 (+440円) <input type="checkbox"/> 白発泡箱 (+440円) | 送料 | その他小計 | 合計(税込) |

円

| | | | | | |
|--------------|--|---|----------|-------|--------|
| お届け先3 | 〒 | | | | お名前 |
| | 商品番号 | | 商品価格(税込) | | 備考 |
| | 商品名 | | 円 | | |
| | 熨斗 <input type="checkbox"/> 無 <input type="checkbox"/> 有 | <input type="checkbox"/> 白段ボール(+110円) <input type="checkbox"/> 黒精肉箱 (+440円) <input type="checkbox"/> 白発泡箱 (+440円) | 送料 | その他小計 | 合計(税込) |

円

| | | | | | |
|--------------|--|---|----------|-------|--------|
| お届け先4 | 〒 | | | | お名前 |
| | 商品番号 | | 商品価格(税込) | | 備考 |
| | 商品名 | | 円 | | |
| | 熨斗 <input type="checkbox"/> 無 <input type="checkbox"/> 有 | <input type="checkbox"/> 白段ボール(+110円) <input type="checkbox"/> 黒精肉箱 (+440円) <input type="checkbox"/> 白発泡箱 (+440円) | 送料 | その他小計 | 合計(税込) |

円

※カタログ・注文書すべて税込価格表記となっております。

※ご注文内容のご確認・ご質問はこちらへ 国分牧場直売所

☎ 080-1526-6749